Organizzazione

DA

I Parchi Letterari Franco Antonicelli

ZERO GRAVITA
Associazione

COMUNE DI AGROPOLI

In collaborazione con

Paesaggio Culturale Italiano

Patrocinio e contributo

REGIONE PIEMONTE

Fondazione

UNIONE NAZIONALE UFFICIALI IN CONGEDO D'ITALIA

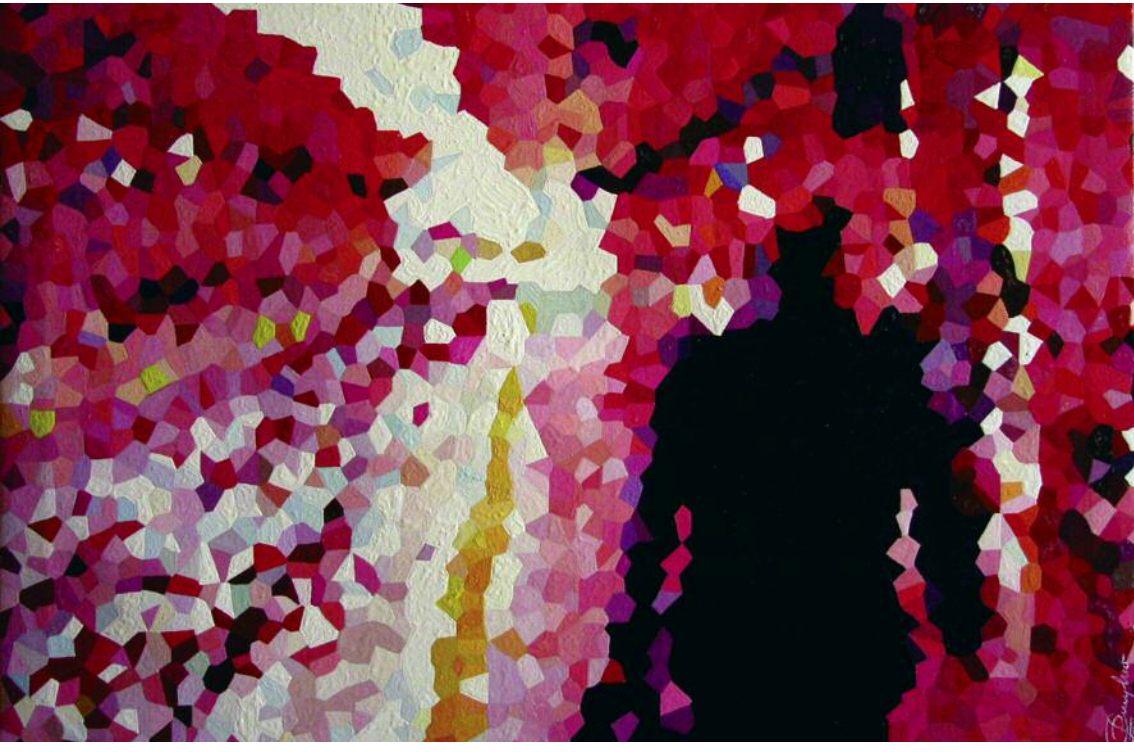

I PARCHI LETTERARI® FRANCO ANTONICELLI
ZERO GRAVITA VILLA CERNIGLIARO PER ARTI E CULTURE
COMUNE DI AGROPOLI

PIETRO CERNIGLIARO
APPUNTI DI VIAGGIO

a cura di Carlotta Cernigliaro

Villa Cernigliaro, *Galleria Piano 1°*
La Serra dei Leoni, *ex-orangerie*

27 aprile - 4 maggio 2014

lunedì - sabato 14,00 - 19,00 domenica ore 10,30 - 23,00

Vernissage **domenica 27 dalle ore 16.30**

Ingresso libero

Mosaici d'olio e di ricordi, una pioggia di coriandoli multicolori. Dalla sua passione per la fotografia Pietro Cernigliaro reinterpreta sulla tela istantanee che scatta nel corso dei suoi viaggi. È mentre sta vivendo un'emozione che l'artista fissa nella memoria digitale l'ispirazione del suo nuovo dipinto: azioni dinamiche, atmosfere di pathos, *i moti dell'animo sul volto di amici, parenti o sconosciuti, luoghi visitati con spirito di ricerca.*

© Cernigliaro

I Parchi letterari® Franco Antonicelli - Zero Gravità *Associazione* **Villa Cernigliaro Dimora storica**
I - BI 13817 Sordevolo via Clemente Vercellone 4 ***Informazioni*** Tel. 015.2562174 info@villacernigliaro.it ***Siti*** parchiletterari.com, villacernigliaro.it